

ΔΕΛΤΙΟ ΤΥΠΟΥ

Αθήνα, 18 Ιουλίου 2017

9783

Το πρώτο εξάμηνο του 2017 έκλεισε **θετικά** για τα μεγέθη του κλάδου της **θεσμικής διαχείρισης** καθώς το **συνολικό ύψος υπό διαχείριση κεφαλαίων** διαμορφώθηκε στις 30/6/2017 στα **€14,29 δισ.** παρουσιάζοντας **αύξηση 3,30%**, έναντι **€13,83 δισ.** της 31/03/2017 και 5,84% από την αρχή του έτους.

Η σύνθεση του συνόλου της αγοράς αποτυπώνεται στο παρακάτω γράφημα.

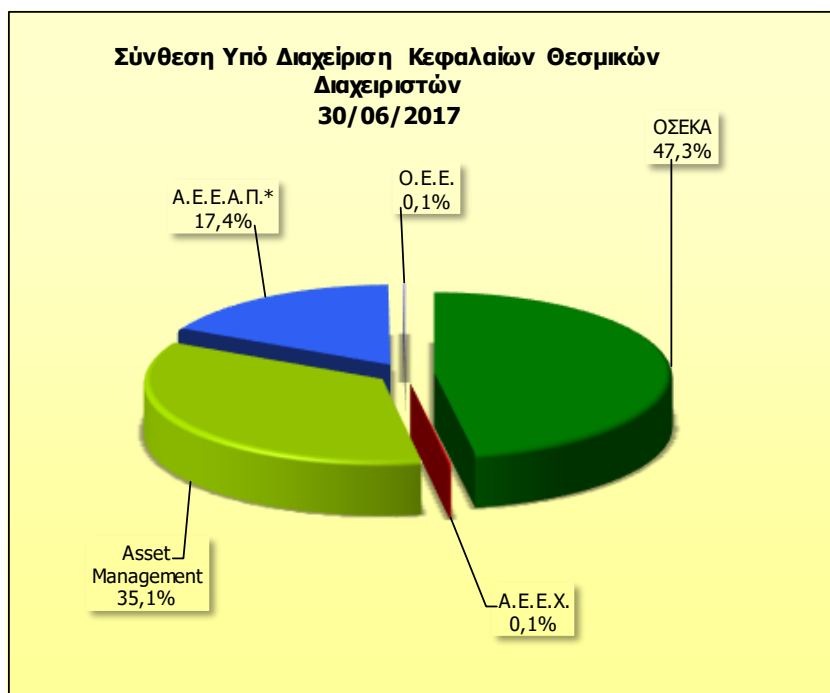

Αναλυτικότερα στις επιμέρους κατηγορίες της θεσμικής διαχείρισης:

- Με 30/06/2017 η συνολική αγορά των **OSEKA που διαχειρίζονται ελληνικές Α.Ε.Δ.Α.Κ.** παρουσίασε **αύξηση** του συνολικού **ενεργητικού** κατά 5,2% από την αρχή του έτους, με το **συνολικό ύψος των υπό διαχείριση κεφαλαίων** να διαμορφώνεται σε € 6.752 εκ. (OSEKA ν.4099/12 €4.779 εκ. και OSEKA Ε.Ε. €1.974 εκ.).

Οι **υψηλότερες μέσες αποδόσεις** ανά κατηγορία σημειώθηκαν στις κατηγορίες α) Μετοχικά Ελλάδα με 25,79%, β) Μετοχικά Δείκτη με 23,82% και γ) Ομολογιακά Ελλάδα με 10,67%.

Η αγορά των ΟΣΕΚΑ, όπως αναλύεται στο παρακάτω γράφημα, μοιράζεται σε 4 μεγάλες κατηγορίες: Ομολογιακοί 24%, Χρηματαγοράς 22%, Μικτοί 19% και Μετοχικοί 17%.

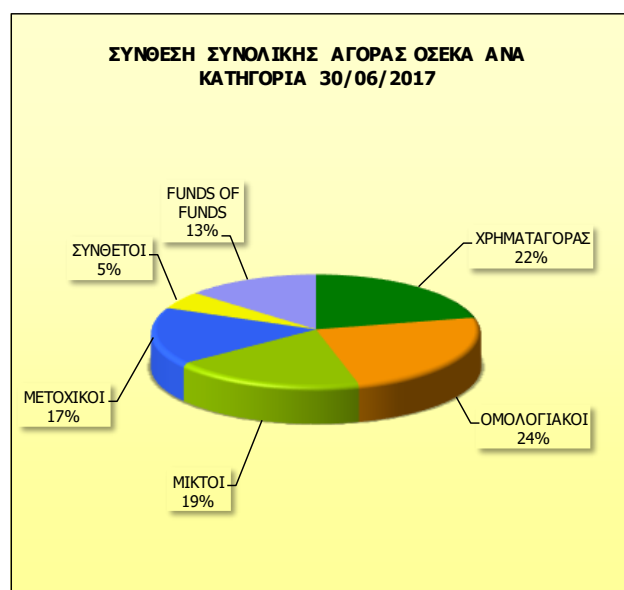

- Από 1/6/2017 τα στατιστικά μας περιλαμβάνουν και το ενεργητικό των **Ο.Ε.Ε. (Οργανισμών Εναλλακτικών Επενδύσεων)** που διαχειρίζονται τα μέλη της ΕΘΕ. Το συνολικό ενεργητικό του Ο.Ε.Ε. που διαχειρίζεται η **ΙΟΛCUS Α.Ε.Δ.Ο.Ε.Ε.** με 30/06/2017 ανήλθε στα €21 εκ. σημειώνοντας **αύξηση** από την αρχή του έτους 62,25%.
- Στον τομέα του **Asset Management**, το σύνολο των υπό διαχείριση κεφαλαίων των Α.Ε.Δ.Α.Κ./Α.Ε.Π.Ε.Υ. μελών της Ε.Θ.Ε., στις 30/06/2017 σημείωσε **αύξηση** 6,49% και διαμορφώθηκε σε **€5.013** εκ. έναντι € 4.707 εκ. της 31/3/2017.
- Στον κλάδο των **Εταιριών Επενδύσεων Ακίνητης Περιουσίας**, το σύνολο των επενδύσεων σε ακίνητα στις 31/12/2016, **αυξήθηκε** κατά 2,80% στα €2.482 εκ., έναντι €2.415 εκ. της 30/09/2016.
- Οι **Εταιρίες Επενδύσεων Χαρτοφυλακίου** στις 30/06/2017 εμφανίζουν υψηλό μεσοσταθμικό Discount -20,44%, με συνολικό ενεργητικό €19,6 εκ. και μέση σταθμισμένη απόδοση από την αρχή του έτους 10,42%.

Ελληνική Ένωση Διαχειριστών Συλλογικών Επενδύσεων και Περιουσίας